

PROSPETTO S-O (FIANCO SINISTRO)

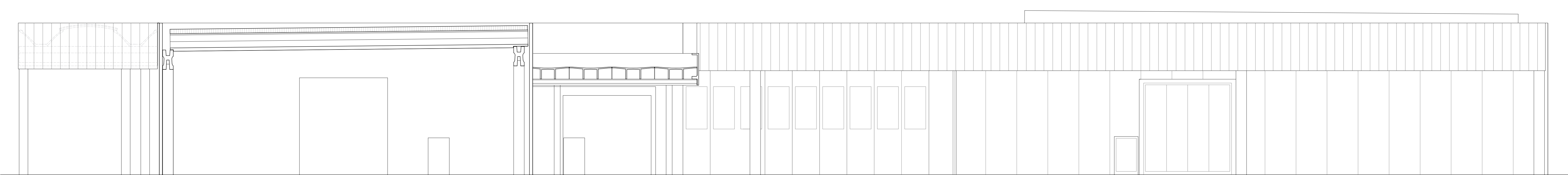

PROSPETTO S-E (SEZIONE 3-3)

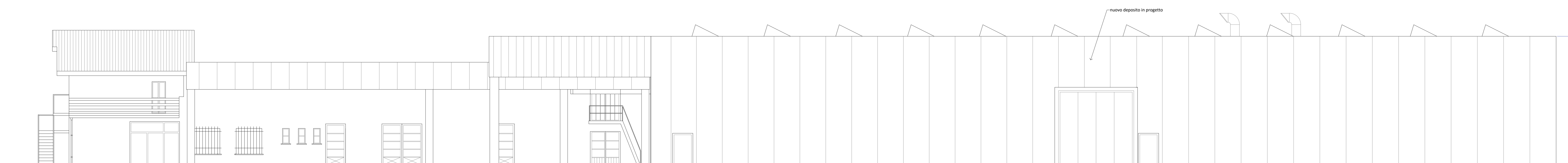

PROSPETTO N-E (FIANCO DESTRO)

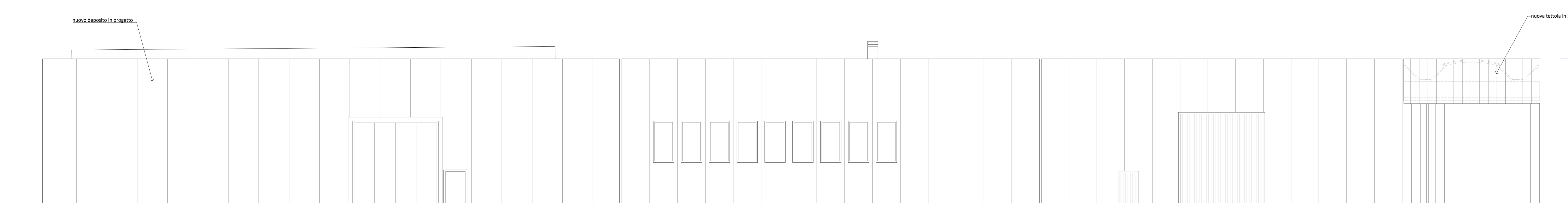

PROSPETTO N-O (RETRO)

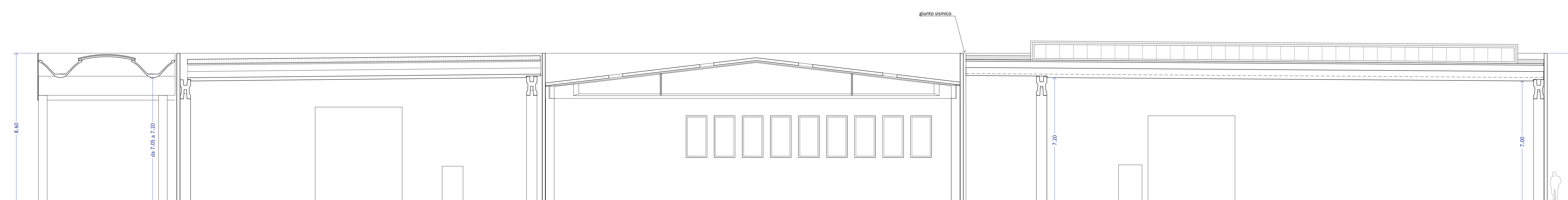

SEZIONE 1-1

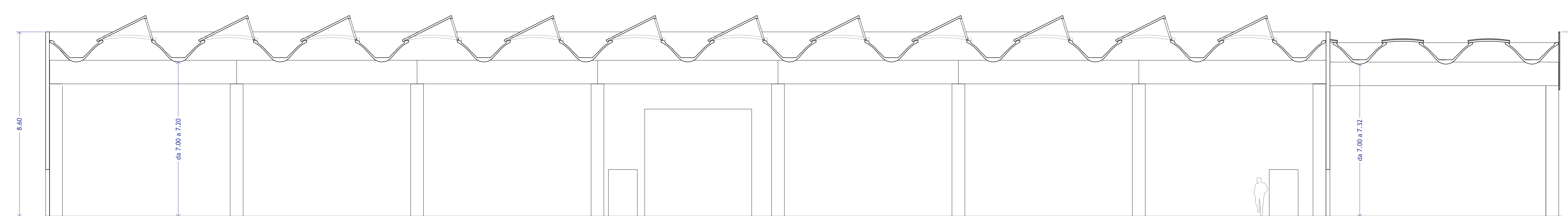

SEZIONE 2-2

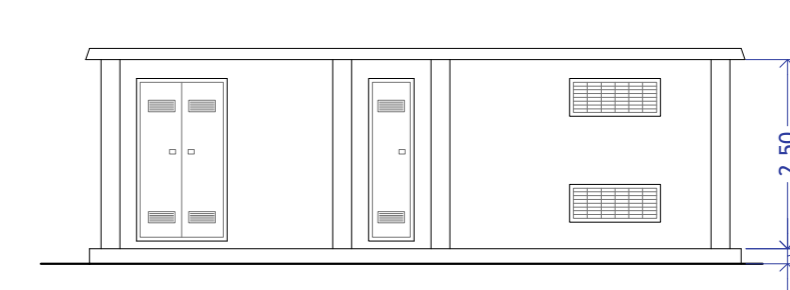

PROSPETTO S-E CABINE ENEL

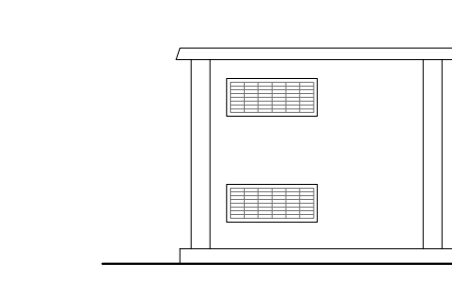

PROSPETTO N-E CABINE ENEL

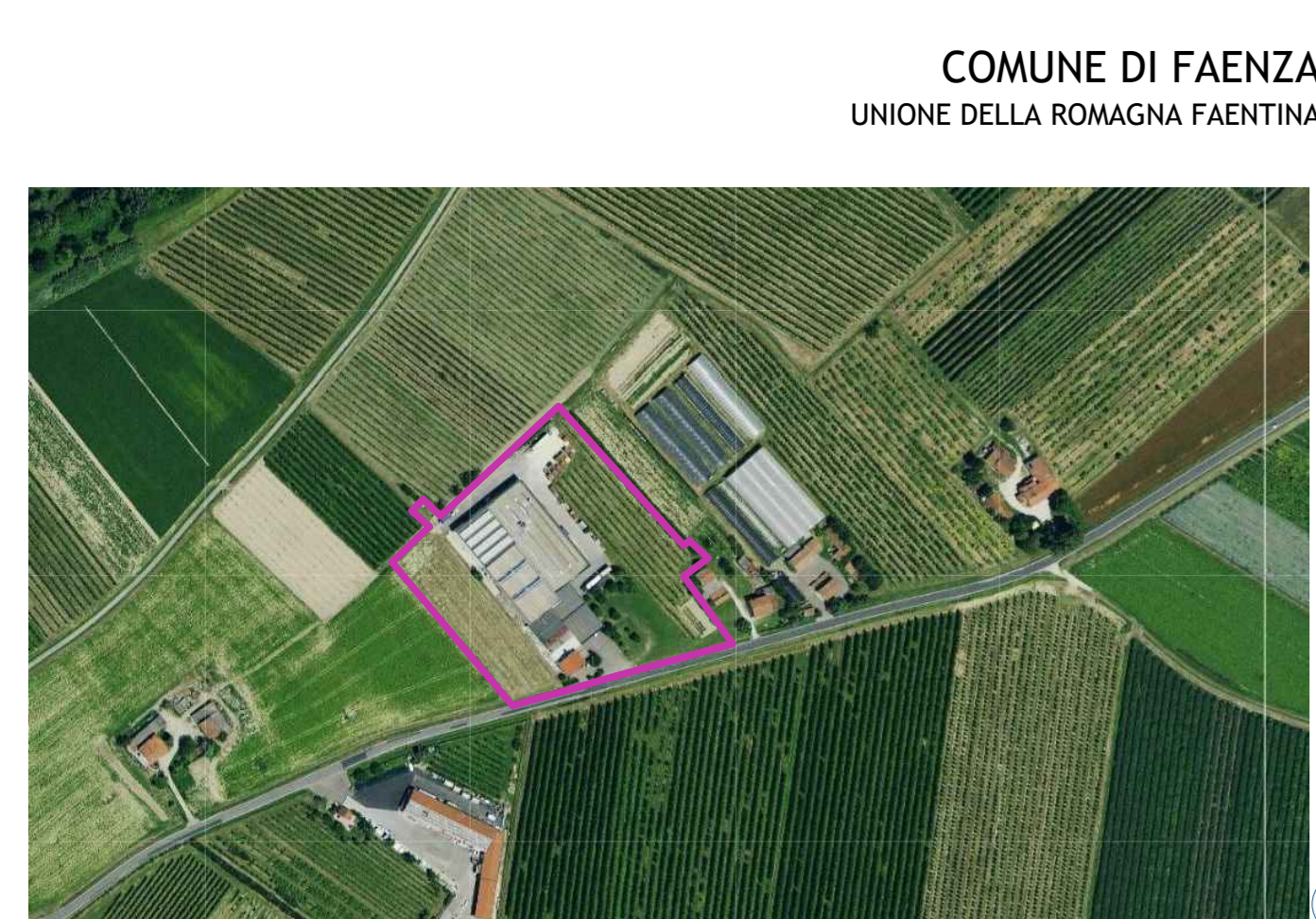

COMUNE DI FAENZA
UNIONE DELLA ROMAGNA FAENTINA

PROCEDIMENTO UNICO AI SENSI DELL'ART. 53 C.1 LETT. B DELLA L.R. 34/2017 PER AMPLIAMENTO SU AREE CONTIGUE DI ATTIVITA' PRODUTTIVA GIA' HOLOGATA IN VARIANTE ALLO STRUMENTO URBANISTICO A FAENZA, VIA REDA 139 - SCHEDA PROGETTO R.19 "AREA DI VIA REDA - TARLAZZI"

UBICAZIONE:
Via Reda 139, 48018 Faenza, località Reda
F. 120 Particelle 50, 125, 46, 129, 130, 131, 132, 120

COMITENTE:
TARLAZZI S.R.L.
Via Reda n.139, Faenza
p.n.011882529H

PROGETTO: D.L. 23
Pianta, prospetti, sezioni

IL COMMITTENTE: LUCA FRONTALI ARCHITETTO

IL PROGETTISTA: LUCA FRONTALI ARCHITETTO

DEPOSITO E TETTOIE IN PROGETTO

Scale: 1:100